

# VERUNO

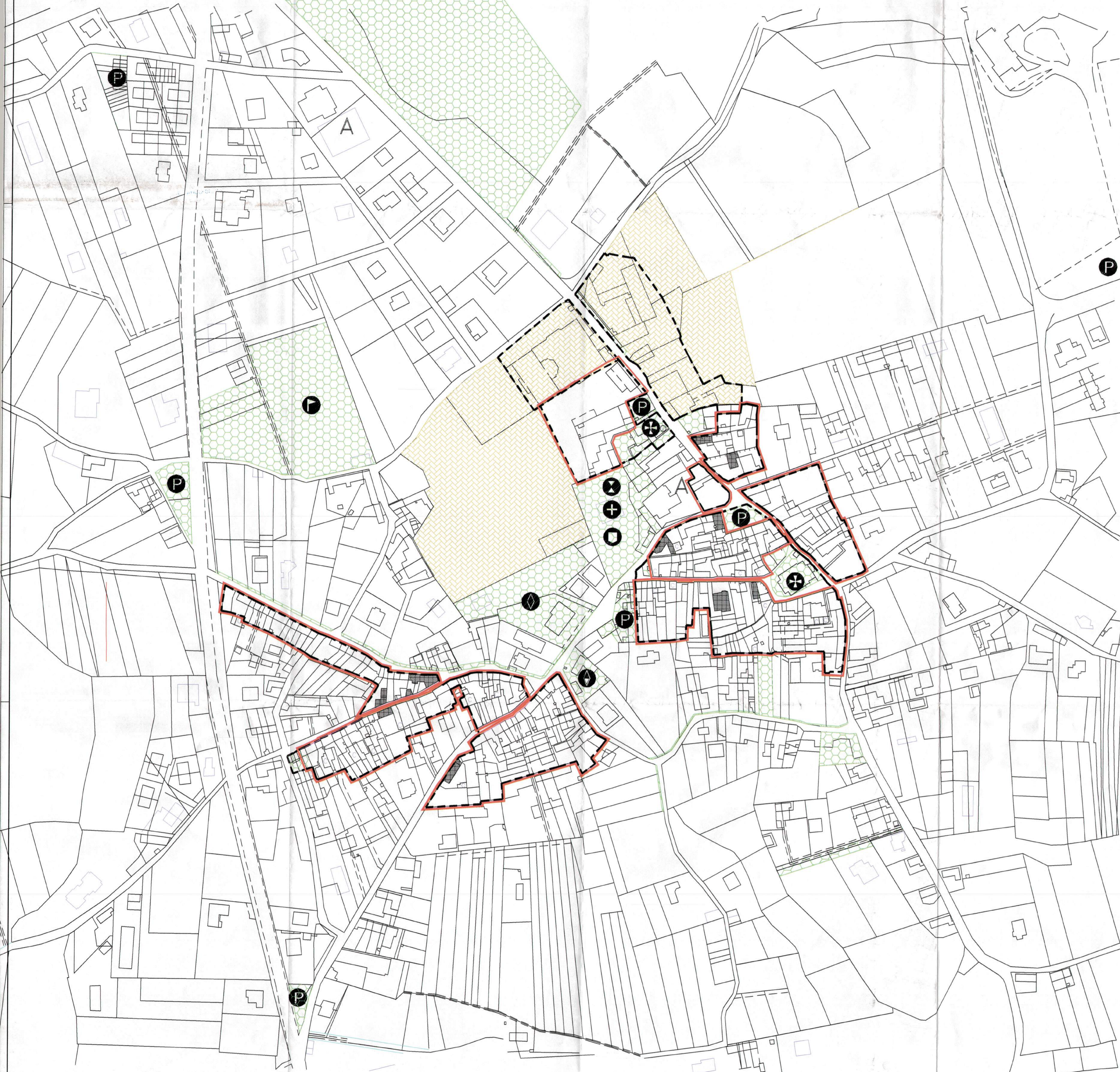

# REVISLATE

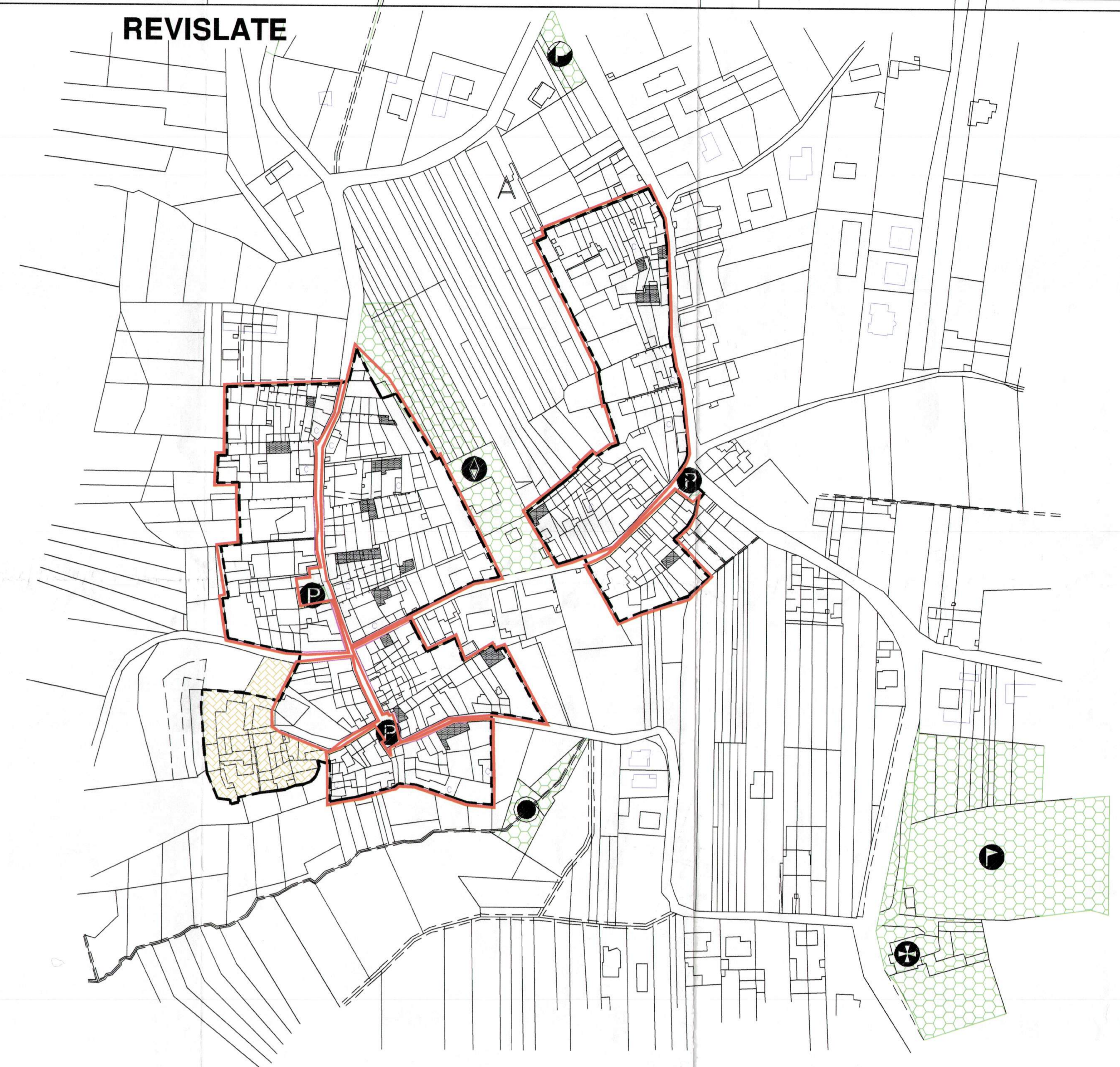

## LEGENDA USI DEL SUOLO CENTRO STORICO

- USI RESIDENZIALI**
- AREE PUBBLICHE art.14
  - PIANI DI RECUPERO art. 31
  - ATTREZZATURE PUBBLICHE art. 14
  - VERDE PARCHEGGIO art. 14
  - EDIFICI ED AREE DI VALORE STORICO ED ARCHITETTONICO art. 20  
-VINCOLO L.1089/39
  - RISTRUTTURAZIONE CASSERI art. 37
  - MANUTENZIONE
  - NUCLEI RESIDENZIALI DI VECCHIO IMPIANTO art. 19
  - LIMITE CENTRO STORICO art. 19
  - VINCOLO TIPOLOGICO art. 9
  - VINCOLO DI FACCIATA E DI CORTINA art. 9

REGIONE PIEMONTE  
PROVINCIA DI NOVARA

**COMUNE DI VERUNO**

LEGGE REGIONALE N. 56 DEL 05.12.1977 E SUCC. MOD. ED INT.

# P.R.G.C. VARIANTE

PROGETTO PRELIMINARE ADOTTATO CON DELIBERAZIONE DEL C.C. N. 25 IN DATA 14 APR. 2003  
PROGETTO DEFINITIVO ADOTTATO CON DELIBERAZIONE DEL C.C. N. 25 IN DATA 29 SET. 2003

Scala:	1: 750
Fascicolo Progetto:	TITOLO ELABORATO: <b>DESTINAZIONE D'USO E VINCOLI</b>
Tavolo n.:	03/03
Aggiornamento cartografico:	SET. '99
Data Stampa Variante:	febbraio 2003

Arch. Renato CASAGRANDE  
 Via Case Sparse 11 28021/82.01.29 Sizzone - Novara -  
 Tel. 0321/82.01.29