

VINCOLI DI NATURA AMBIENTALE E PAESISTICA

- PIANO PAESAGGISTICO REGIONALE**
- Fascia di rispetto corsi d'acqua ai sensi del D.Lgs. 42/2004 art.142 c.1 c) Art.14
 - ▨ Territori coperti da boschi ai sensi del D.Lgs. 42/2004 art.142 c.1 g) Art.16
 - ▨ Aree rurali di elevato interesse agronomico Art.20
 - Belvedere Art.30
 - Fulcri del costruito Art.30
 - Elementi caratterizzanti di rilevanza paesaggistica Art.30
 - Struttura insediativa storica di centri di forte identità morfologica Art.24
 - ◆ Sistemi di testimonianza storica del territorio rurale Art.25
 - - - - - Viabilità storica Art.22
 - ✕ Elementi particolarmente notevoli
- PIANO REGOLATORE COMUNALE**
- - - - - Fascia di rispetto corsi d'acqua ai sensi del D.Lgs. 42/2004 art.142 c.1 c) Art.14
 - ▨ Territori coperti da boschi ai sensi del D.Lgs. 42/2004 art.142 c.1 g) Art.16
- AREE DI TRASFORMAZIONE PREVISTE DALLA VARIANTE**
- RESIDENZIALI DI COMPLETAMENTO o RESIDENZIALI DI NUOVO IMPIANTO
 - AREE PRODUTTIVE ESTERNE - Art.39 NTA
 - AREE PER DESTINAZIONI COMMERCIALI E TERZIARIE - Art.40 NTA

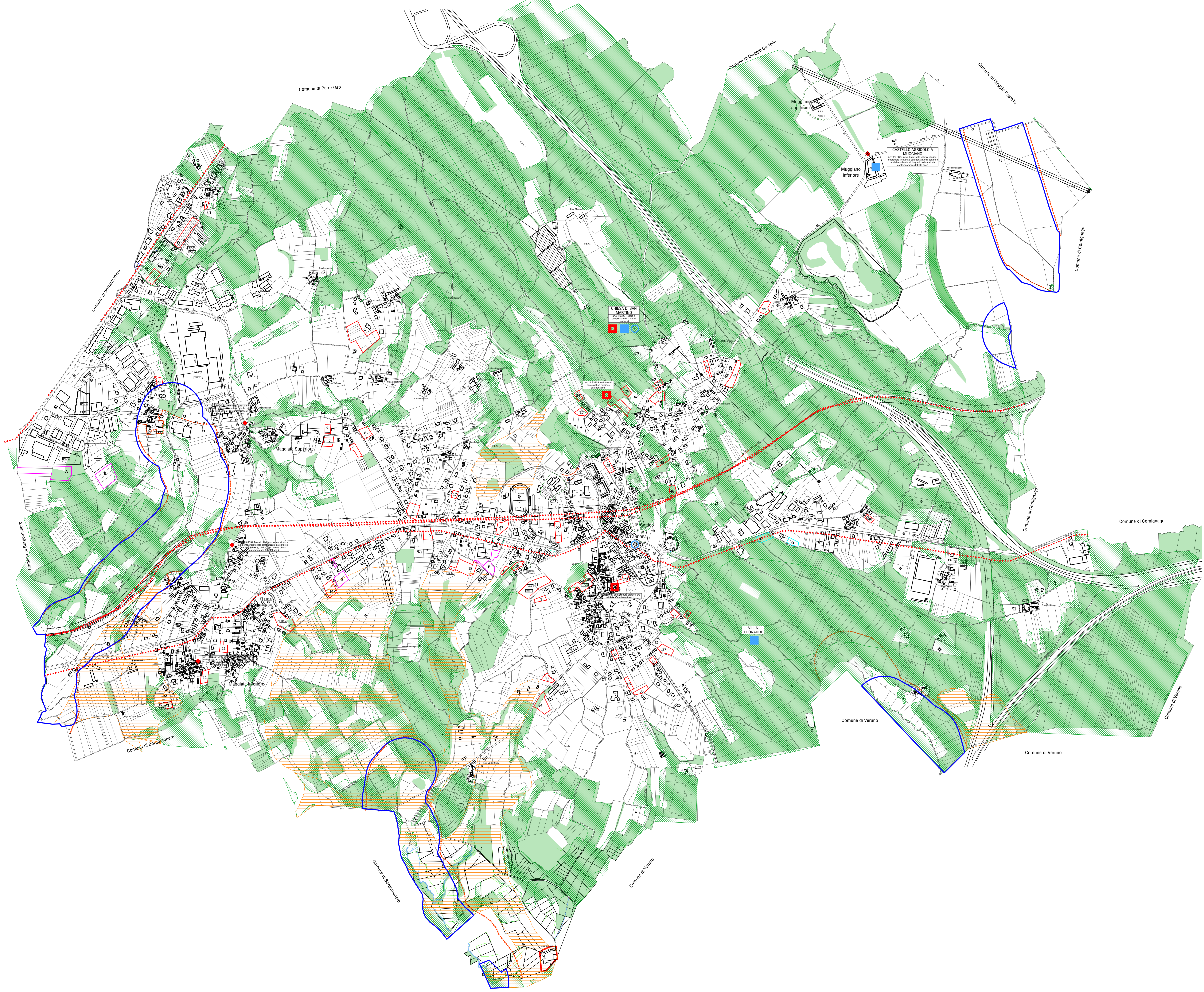

REGIONE: PIEMONTE
 PROVINCIA: NOVARA
 COMUNE: GATTICO

PIANO REGOLATORE GENERALE
 Variante Strutturale

committente:
 COMUNE DI GATTICO
 area di sviluppo e fase di progetto:
 PROGETTO DEFINITIVO
 CONCORDATO CON IL PIANO PAESAGGISTICO REGIONALE
 tipologia elaborato:
 RAPPRESENTAZIONE DELLE COMPONENTI DEL PIR INDIVIDUATE SUL TERRITORIO COMUNALE E AREE OGGETTO DI VARIANTE

codice elaborato:
 115_04_A_1017_07_PD_U01

PV.01

data:
 OTTOBRE 2017

progettazione:
 STUDIO RIPAMONTI

SILVA PIEMONTE
 Dott. Geologo Noemi Brambilla